

835104**BE-BE****Raaka-aineet:**

Muropohja: Vehnäjauho, voi, sokeri, vesi, muunnettu maissitärkkelys, kananmunankeltuainen, suola, vanilliini). Täyte(kasvirasvat ja öljy, sokeri, vesi, suola, emulgointiaine(E475), aromi, säilöntäaine(E202), happamuudensäätöaine(E330), mansikkapasta. Kuorrute: Sokeri, kasvirasva (kovetettu), kasviöljy, laktoosi, herajauhe, emulgointiaineet E492 ja E322 (soijalesitiini), Vanilja- ja mansikka-aromi, väri E120. Nomporelli: sokeri, tärkkelys, glukoosisirappi, väri E100, Väri E101, Väri E120, Väri E131, Väri E160a, kasvirasva, mehiläisvaha.

Saattaa sisältää pieniä määriä pähkinän,soijan ja

Ingredienser:**Ravintosisältö/Näringsinnehåll per 100 g per kpl/stycke**

| | | |
|---------------------------------|--------|--------|
| Energiaa/Energi | 0 kJ | 0 kJ |
| | 0 kcal | 0 kcal |
| Proteiinia/Protein | 0,00 g | 0,00 g |
| Hiilihydraattia/Kolhydrat | 0,00 g | 0,00 g |
| Josta sokeria/varar sockerarter | 0,00 g | 0,00 g |
| Laktoosia/Laktos | 0,00 g | 0,00 g |
| Rasvaa/Fett | 0,00 g | 0,00 g |
| Kuitua/Kostfibrer | 0,00 g | 0,00 g |
| Natriumia/Natrium | 0,00 g | 0,00 g |

60 g annos sisältää/portion innehåller

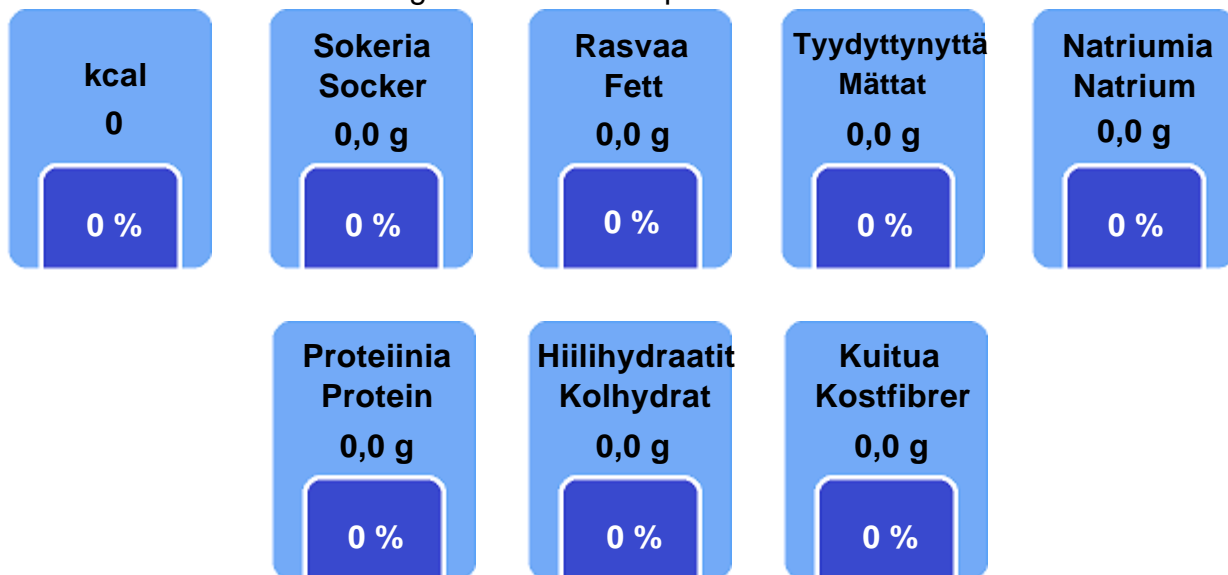

% viitteellisestä päiväsaannista (GDA)
% av vägledande dagligt intag (GDA)

Perustana aikuisen 2000 kcal ruokavalio
Baserar sig på 2000 kcal diet för en vuxen